

## اداره آموزش و مشارکت‌های اجتماعی

طرح حمایت عمرانی از مدارس

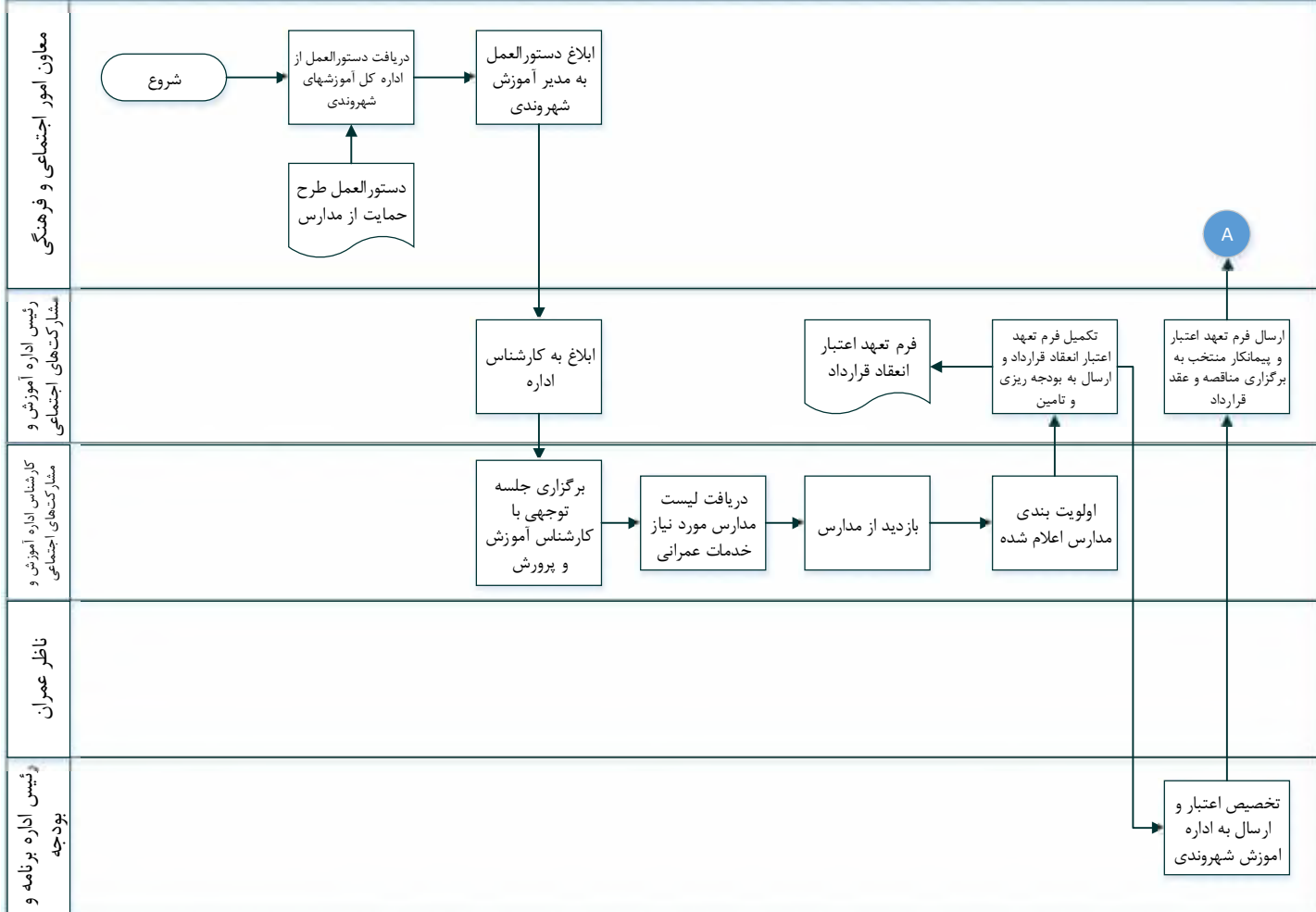

## اداره آموزش و مشارکت‌های اجتماعی

طرح حمایت عمرانی از مدارس

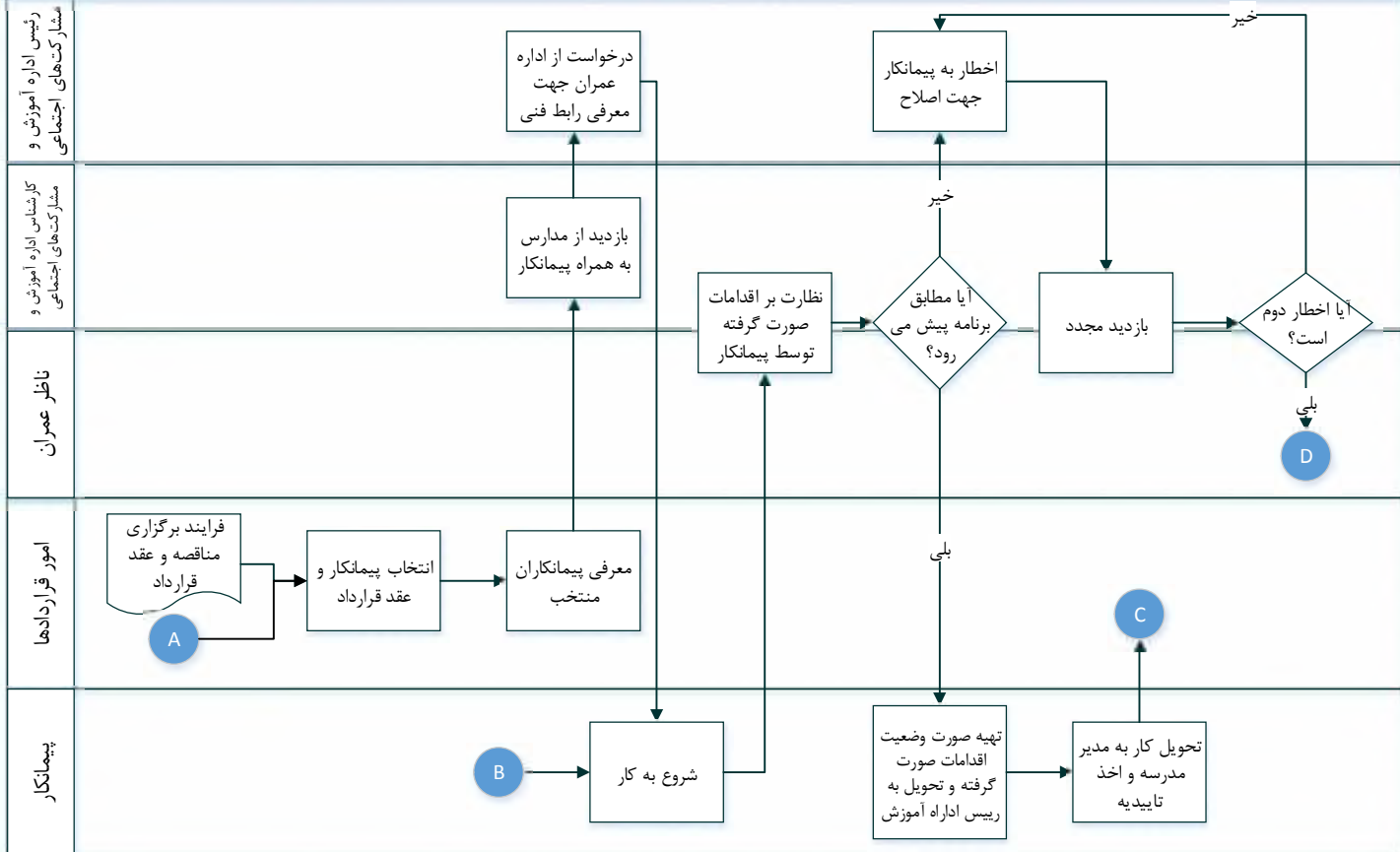

# اداره آموزش و مشارکت‌های اجتماعی

## طرح حمایت عمرانی از مدارس

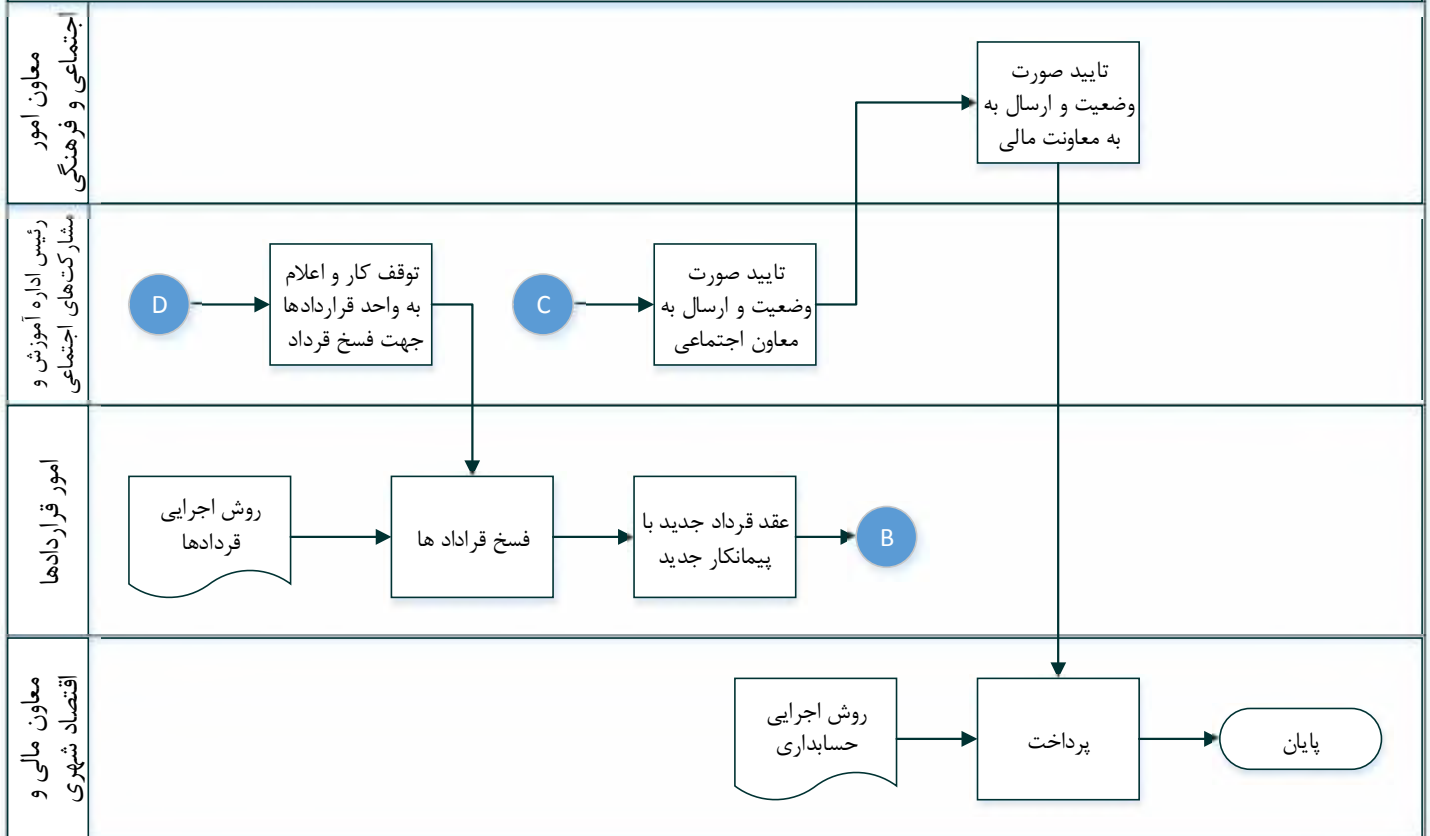

جدول (۳-۱۸) : شناسنامه فرآیند - طرح حمایت عمرانی از مدارس

| شناسنامه فرآیند  |   |  |   |
|--|---|--|---|
| شناسه فرآیند   | فرآیند  | تخصصی  |   |
| MSO-P  | حمایت عمرانی  | معاونت اجتماعی و فرهنگی  |   |
| هدف فرآیند   |   |  |   |
| اسایی و رفع نیازمندی های عمرانی مدارس  |   |  |   |
| نحوه انجام فرآیند  | نوع فرآیند  | مالک فرآیند  |   |
| <input checked="" type="checkbox"/> دستی <input type="checkbox"/> مکانیزه    | <input type="checkbox"/> اصلی <input checked="" type="checkbox"/> پشتیبانی <input type="checkbox"/> مدیریتی | مشارکت‌های ی   |   |
| منابع مورد نیاز  |   | مستندات مورد نیاز  |   |
| - سیستم های کامپیوتری<br>- ملزومات اداری                                     |   | - کلیه قوانین، آئین نامه ها، بخشنامه ها، دستورالعمل ها، ابلاغیه ها، استانداردها، فرمها و ... ارسالی از شهرداری تهران |   |
| خدمت گیرندگان  | خروجی   | ورودی  | تأمین کنندگان   |
| -  | - مدارس بهسازی شده<br>- صورت وضعیت پیمانکاران   | طرح حمایت از   | - معاونت مالی<br>- معاونت برنامه ریزی<br>- پیمانکاران<br>- اداره کل آموزش شهروندی |
| پایش اندازه گیری   |   |  |   |
| مدارس بهسازی شده   |   |  |   |
| اثر بخشی <input checked="" type="checkbox"/> کارآبی <input type="checkbox"/> |   |  |   |
| زمانی  |   |  |   |
| واحد برنامه ری و کنترل عملکرد  |   |  |   |
| سالانه   |   |  |   |

